



*comcept software  
services gmbh  
hauptstrasse 50  
51143 köln  
02203/36928-0*

uhren &  
schmuck  
software

**Kurzübersicht  
über die Uhren- & Schmucksoftware  
„CCJewel“  
inklusive Reparaturverwaltung und der  
COMCEPT Ladenkasse**

Sehr geehrter Interessent,

Ihnen liegt das Programm "CCJewel Uhren und Schmucksoftware" als Testversion vor.

Diese Version wurde mit großer Sorgfalt erstellt und bietet Ihnen die Möglichkeit sich einen umfassenden Überblick über den Funktionsumfang zu verschaffen:

- \* die Artikelerfassung mit ergänzenden Daten zur Metall- und Steinbeschaffenheit, zusätzlicher Beschreibung des Artikels und einer möglichen Bildarchivierung, sowie der computergestützten Möglichkeit Artikel zu duplizieren, in Listen zusammenzufassen und Etiketten auszudrucken,
- \* die Erfassung der Handelswaren / Dienstleistungen die getrennt zu den normalen Artikeln verwaltet werden, in der Inventur und Statistik / Lagerbewegung aber zusammengefasst werden,
- \* die umfangreiche Parametrierung der Funktionen, um Ihnen die Arbeit zu vereinfachen,
- \* das ausgezeichnete Berichtsmodul, mit dem Sie Ihre Berichte, Auswertungen und Etiketten Ihren individuellen Bedürfnissen anpassen und gedruckte Berichte archivieren können,
- \* die Einteilung in individuelle dreistufige Produktgruppen, getrennt für Handelsware / Dienstleistung und Schmuck-/Uhreneinzelartikel,
- \* das Bestellmodul für computerunterstützte Ermittlung Ihres Bedarfs mit der Flexibilität auf Ihre Anforderungen einzugehen,
- \* die einfache Handhabung der erforderlichen Inventuren mit individuellen Bewertungsparametern,
- \* die einfach zu handhabende Lieferanten- und Kundenverwaltung,
- \* die mitgelieferte Ladenkasse der Firma COMCEPT GmbH, die neben den normalen Kassenfunktionen weitere Möglichkeiten zur Auswertung Ihrer Verkäufe bietet, Ihnen die Möglichkeit zum Anschluss einer Kassenschublade, eines Bondruckers und eines Kassendisplays eröffnet,

und vielen weiteren Funktionen, die Ihnen den täglichen Umgang mit Ihrer Ware erleichtern.

Trotz unserer Bemühungen diese Testversion fehlerfrei zu erstellen, kann es in Einzelfällen zu Problemen kommen. In diesem Fall wenden Sie sich bitte an uns, damit wir Ihnen in jedem Fall eine Lösung anbieten können.

Sie können uns erreichen per:

Telefon: 02203/36928-0 oder 02163/450181 und

Telefax: 02203/36928-15 oder 02163/450184

Übrigens: Dieses Programm kann auch als Zusatzmodul zu einer bestehenden COMCEPT2 Installation eingesetzt werden, wobei die Kunden und Lieferanten gemeinsam aus COMCEPT2 heraus verwaltet werden können.

Viel Erfolg wünscht Ihnen Ihre

COMCEPT Software Services GmbH, Köln im November 2003

Das Hauptfenster:



Nach dem Start des Programms sehen Sie das Hauptfenster, was aus dem Logo, den Registrierungsinformationen, einer Hilfe- und Statuszeile am unteren Rand und einer Menüleiste besteht. Über die Menüleiste gelangen Sie in die einzelnen Bereiche des Programms, wobei für die Stammdaten Tastenkürzel (z.B. <Strg-A> zum Aufruf der Artikelverwaltung) zur Verfügung stehen. In der Ihnen vorliegenden Testversion sind bereits einige Testdaten eingegeben, damit Ihnen der Einstieg leichter fällt.

Sie können das Programm an Ihre speziellen Bedürfnisse anpassen, indem Sie über den Menüpunkt SYSTEM | PARAMETER z.B. Einstellungen bezüglich der verwendeten Drucker und Listen vornehmen.

Am Anfang empfehlen wir Ihnen sich mit den Stammdaten vertraut zu machen. Auf den nachfolgenden Seiten geben wir Ihnen darüber einen kurzen Überblick.

## Die Artikelverwaltung

The screenshot shows the 'Artikelverwaltung' window with a list of jewelry items. The selected item is S100048, a necklace from Junghans.

ArtikelNr	Lieferant	Lagerstatus	Bezeichnung	BestellNr	Lieferra	Etikettentext	Eingang
S100012	R & R	vorhanden	NFRC8896[V	031329Z20		SilZirk.	22.04.1999
S100028	Reinbold	vorhanden	UFKY8525OX	850003/25	006	Gold750	04.03.1993
S100033	Husse	vorhanden	POZG8145B[	A460	42	Gold 585	21.12.1999
S100038	S.OLI	vorhanden	ZJZ11762VX	SJ030RS	52	s.Oliver	28.04.2000
S100039	Longi / Swatch	vorhanden	ITJM5651M[	L51323214		SafGIStwd	07.04.2000
S100043	Tisst / Swatch	vorhanden	RCNW3819XG	T1414891		AutoquSaf	15.08.1997
S100048	Junghans	vorhanden	MBZB9337UY	041468244		St.wd.Bel	14.09.1996
S100049	Junghans	vorhanden	ZVCD6817KX	047452244		Edelst.wd	26.11.1995
S100055	Kitzenmaier	vorhanden	MTBD6192HO	A1666		Brill585	17.10.1998
S100056	Div.Lief.Schmuck	vorhanden	HWNM7399CS	BO1514MZ		Si+Go+Zir	10.05.1994
S100057	Armani / Fossil	vorhanden	HQKD5233XQ	AR2301		Armani	04.03.2000
S100058	Claim	vorhanden	SSXK1471WW	8128793970		DiaSaf585	17.10.1997
S100059	KÖRNER	vorhanden	HOUV2137ML	wimkur1		Edelst.wd	31.10.1999
S100060	Husse	vorhanden	NEZR9157QD	A4/60	42	Silber925	09.07.1999
S100061	Haugstätter	vorhanden	TEGD1020KR	111987-0		BriZp585	10.08.1998
S100063	Div.Lief.Schmuck	vorhanden	MT[M8355BU	38 cm		Silber	31.12.1986

Oben sehen Sie eine Übersicht der vorhandenen Schmuckeinzelartikel.

Im oberen Bereich befindet sich eine Symbolleiste, mit der Sie (von links nach rechts) Funktionen wie Anlegen, Ändern und Löschen eines Schmuckstücks, den Druck oder die Bearbeitung einer Liste etc. aufrufen können

Auf der linken Seite befinden sich die bereits vorhandenen Lieferanten. Durch Anklicken mit der linken Maustaste wird ein Filter auf diesen Lieferanten gesetzt.

Unter der Ikonenleiste befinden sich weitere Auswahlmöglichkeiten zur Anzeige der Schmuckstücke.

The filter controls show: Typ 1/2/3: Collierketten, G-Gold 333, 38 cm, Von: 01.01.1990, Status: ist vorhanden, Produktlinien: , Bis: 18.12.2000.

Diese dienen Ihnen zur schnellen Auswahl bestehender Artikel. Über den Status haben Sie die Möglichkeit schnell in der Ansicht zwischen vorhandenen und verkauften Schmuckstücken zu wechseln. Beispielsweise können Sie sich den Bestand eines bestimmten Lagerortes anzeigen oder die verkaufte Ware über einen bestimmten Zeitraum ermitteln und ausdrucken.

Das Fenster zur Anzeige des Schmucks / der Uhren können Sie an Ihre Bedürfnisse anpassen. Wenn Sie lieber den Einkaufspreis an erster Stelle der Liste sehen möchten, ziehen Sie die Überschrift der Spalte nach vorne, drücken die rechte Maustaste und speichern Ihre Ansicht unter einem individuellen Namen. Der Abruf der Ansicht erfolgt über die unten befindliche Ansichtleiste:

\Demo\Starcat\

In der Statuszeile sehen Sie die Anzahl der ausgewählten Artikel und Ihre aktuellen Filtereinstellungen.

11 Artikel | AS\_LEGERSTA\*US\*1C.erc.A3\_\*YP\*Edelst\*Edelst\* and AS\_TYF2\*G\_Eich333 and AS\_TYF2\*38 cm | Anzeige

Nach Aufruf der Funktion zur Neuanlage eines Schmuckstücks wird ein Fenster geöffnet, in dem Sie die Einzelheiten festlegen können. Befinden Sie sich dabei auf einem existierenden Schmuckstück werden Sie gefragt, ob Sie die Angaben aus dem vorhergehenden Schmuckstück übernehmen wollen.

Hierbei werden alle relevanten Daten wie Lieferant, Preise und Konditionen, sowie eventuell vorhandene Metall- und Steinkalkulationen in das neue Schmuckstück kopiert.

Artikelstammdaten [S100049]			
Artikeldaten		Material / Steine	Bildinformationen
Lieferant:	Junghans	Produktlinie:	
Typ 1/2/3:	Kleinuhr	Analog	Metall
BestellNr.:	047452244	Bestellkennzeichen (0=nie,9=immer):	0
Etikettentext:	Edelst.wd	Bezeichnung:	ZVCD6817KX
Lagerstatus:	ist vorhanden	Bestellt am:	26.11.1995
Geliefert:	26.11.1995	Verkauft am:	30.12.1899
Lagerort:			
VK-Preisliste:	Schmuck		
Listen EK:	122,71	Berechneter EK:	0,00
VK-Preis:	229,57	0,00	Geändert am: 26.06.2002
Bonus:	0 %	Skonto:	0 %
		Aufschlag:	0 %
Menge:	1	vervielfältigen	Etikettendruck <input type="checkbox"/>

Auf der ersten Seite können Sie die Hauptmerkmale des Schmuckstücks erfassen. Dabei können Sie sowohl mit der Maus als auch mit der <TABULATOR>- oder der <ENTER>-Taste zum nächsten Feld navigieren. Durch die Eingabe eines neuen Einkaufspreises wird das Schmuckstück sofort an Hand der von Ihnen festgelegten Parameter und der im Lieferanten festgehaltenen Konditionen neu kalkuliert. Wenn ein entsprechendes Etikett eingerichtet ist, wird nach dem Speichern des Schmuckstücks der Druck aufgerufen. Diese Funktionalität können Sie natürlich durch entsprechende Vorgaben Ihrerseits steuern.

Sie haben jetzt die Möglichkeit entweder weitere Einzelheiten zum Schmuckstück einzugeben oder weitere gleichartige Schmuckstücke zu erfassen.

Die Schmuckstücke werden als Einzelartikel verwaltet. Für die Erfassung von Massenware steht Ihnen die Handelswarenerfassung zur Verfügung.

### Die Verwaltung der Handelsware und Dienstleistungen

Artikel-Nr.	Bezeichnung	LE-Nr./Material	ein. abh.	Bestab. J.	Lesab. J.	Min.Lsgang	Verweibung	DL	Leit.
S1000	Uhrenarmband	5,70	10,00	1			0	en	S.O.L.
S1001	Uhrenarmband	5,50	17,50	1		3	10	en	S.O.L.
S1002	Uhrenarmband	3,78	12,50	J	J	1	5	en	S.O.L.
S1003	Miegemittel	0,40	12,00	0	5			en	Firma
S1004	Pflegeöl	1,70	7,50	1	11	5	10	en	Firma

Dieses Fenster ist ähnlich gestaltet wie die Verwaltung der Schmuckeinzelstücke. Hier wurde zu Gunsten der Arbeitserleichterung auf die Details wie Metall- und Steinpreiskalkulation, Beschreibung, Bild erfassung und Kundenzuordnung verzichtet. Die Details können wie im Schmuck- und Uhren Artikelstamm nach Öffnen eines weiteren Fensters bearbeitet werden:

**Handelsware / Dienstleistung bearbeiten [S1002]**

Lieferant:  Produktlinie:

Grp 1/2/3:

BestellNr.:  Bestellkennzeichen (0=nie,9=immer):

Etikettentext:  Bezeichnung:

---

Bestand:  Lagerort:

Mindestlagermenge:  Letzter Einkauf:

Maximallagermenge:  Letzter Verkauf:

---

VK-Preisliste:

ListenEK:  Berechneter EK:

VK-Preis:  Geändert am:

Bonus:  % Skonto:  % Aufschlag:  %

---

Etikettendruck Anzahl Etiketten:

## Lieferanten- und Kundenverwaltung

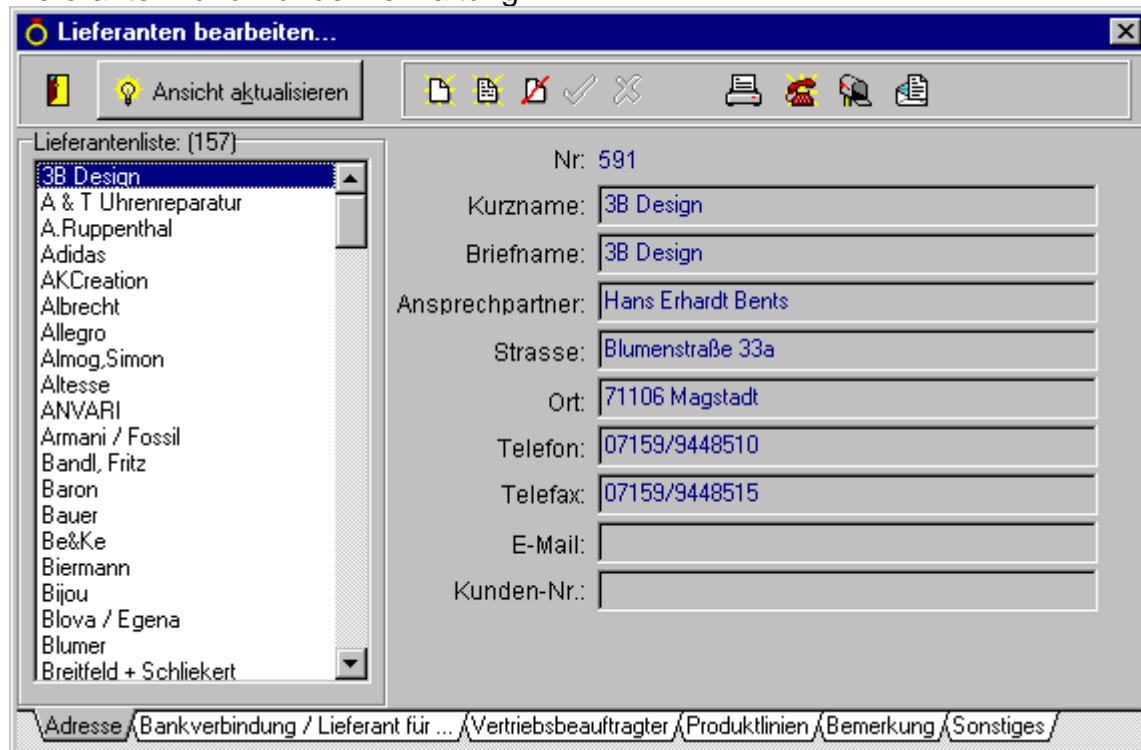

In der Lieferantenverwaltung können Sie Ihre Lieferanten mit Adresse, Konditionen, Vertriebsbeauftragten, Produktlinien, Bemerkungen und weiteren Daten hinterlegen. Die dabei eingegebenen Konditionen steuern einen Teil der Verkaufspreiskalkulation. Weiterhin besteht bei entsprechender Soft- und Hardwareausstattung die Möglichkeit die Korrespondenz mit den Lieferanten per Brief, Email und Telefon direkt aus der Lieferantenverwaltung heraus vorzunehmen und zu dokumentieren.

## Kundenverwaltung

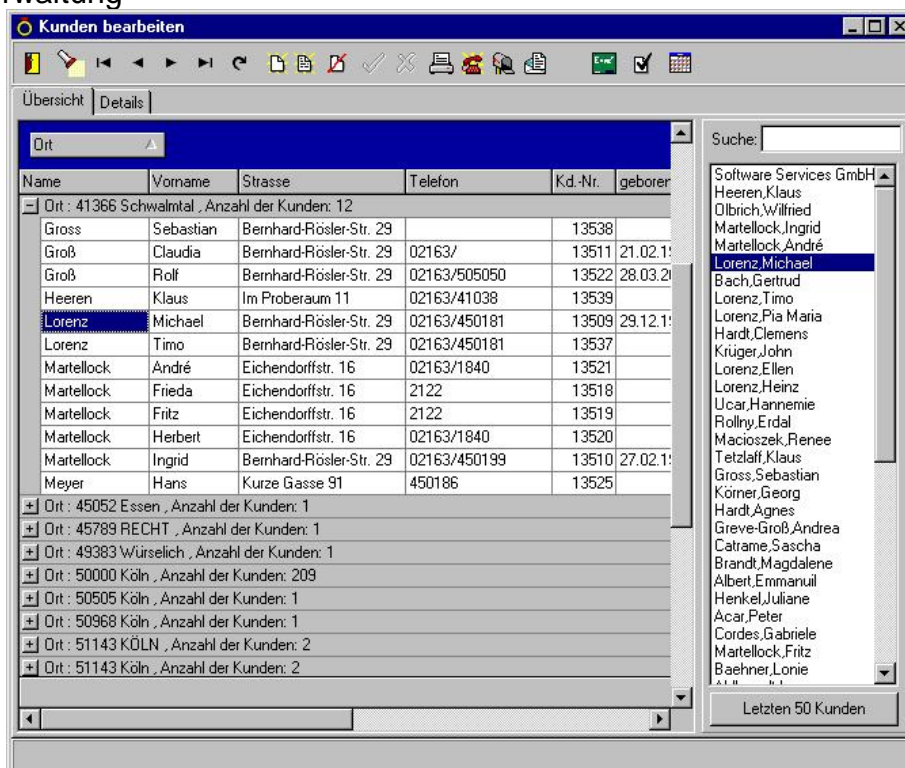

Die Kundenverwaltung ist ähnlich gestaltet wie die Lieferantenverwaltung. Auch hier besteht die Möglichkeit die Korrespondenz per Brief, Email und Telefon durchzuführen.

Hier einige Beispiele der einzelnen Ansichten:

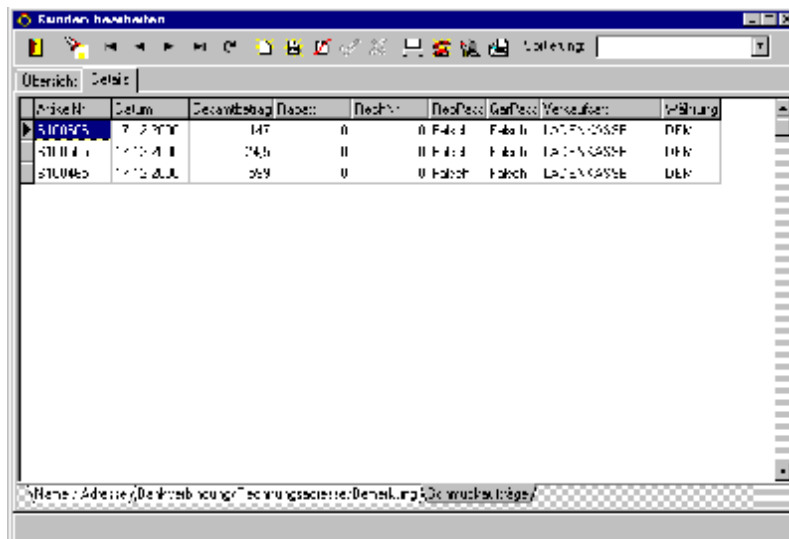
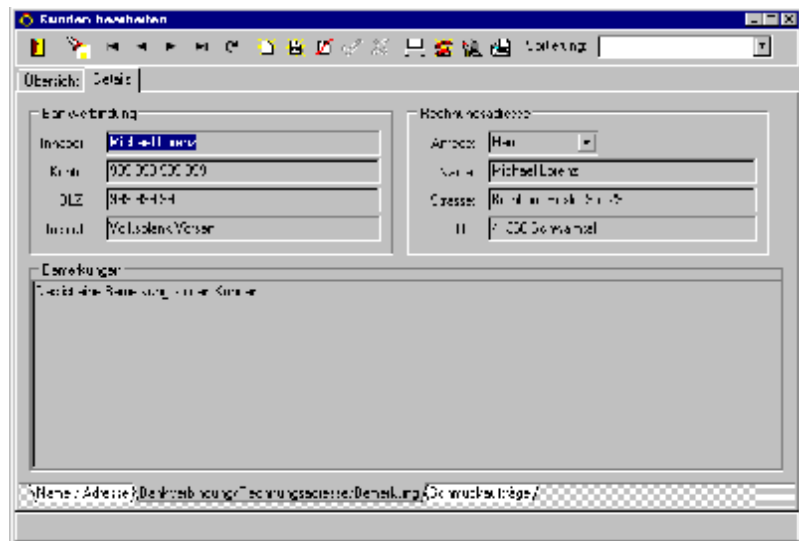
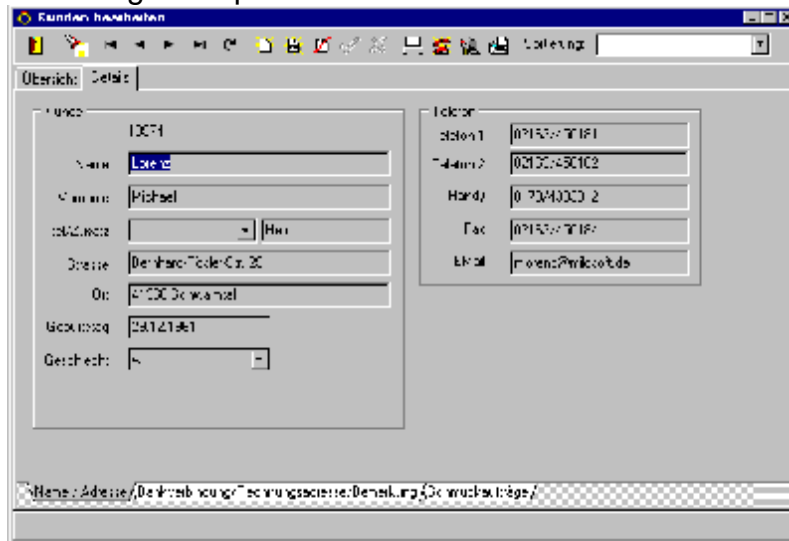

## Die Preiskalkulation

In den Stammdaten für die Preiskalkulation können die Werte für die Metallkurse und die Steinwerte, die Verkaufspreiskalkulation etc. von Ihnen festgelegt werden. Beachten Sie hierbei bitte, dass KEINE Neukalkulation bestehender Artikel durchgeführt wird !

**Preiskalkulation - Metallkurse**

Bezeichnung	Metallanteil	Kurs
Gold 333	333	19,00
Gold 375	375	19,00
Gold 585	585	19,00
Gold 750	750	19,00
Gold 900		
Gold 990		
Gold 999		
Palladium		
Platin 950		
Platin mit Gold		
Silber 925		

**Preiskalkulation - Steinpreislisten**

Preislistennamen: Brillant crystal/pi

Kurzbezeichnung Etiketten (5):

Preisgrenzen:	Gewicht bis:
0.020	440.00
0.070	600.00
0.080	720.00
0.130	800.00
0.170	880.00
0.180	1000.00
0.220	1080.00
0.230	1160.00
0.280	1280.00
0.370	1360.00
0.440	1520.00

Gewicht bis:

Preis:

**Preiskalkulation - Verkaufspreiskalkulation**

Schmuck

EK bis:	Faktor:	Konstante:
1.95	2.20	0.00
4.00	2.17	0.00
6.20	2.14	0.00
8.40	2.11	0.00
12.95	2.08	0.00
17.70	2.05	0.00
22.70	2.02	0.00
34.80	1.99	0.00
47.60	1.96	0.00
73.00	1.93	0.00
99.00	1.90	0.00
150.00	1.87	0.00
250.00	1.84	0.00
500.00	1.81	0.00
750.00	1.78	0.00
1000.00	1.76	0.00
2000.00	1.74	0.00

EK-Preis bis:

Faktor (\*):

Konstante (+):

Testeingabe:

Preis runden:

- Nein
- 10 Pf
- 50 Pf
- 1 DM
- 10 DM
- 100 DM
- 1000 DM

## Nachbestellungen

In dem Nachbestellungsmodul wird auf die Stammdaten zurückgegriffen und mittels eines Bestellkennzeichens festgelegt, wann das Schmuckstück nach dem Verkauf wieder bestellt werden soll:

0 = niemals, 9 = immer, Verkauf des Schmuckstücks in 1-8 Monaten nach Eingang des Schmuckstücks in den Bestand.

Durch das Zusammenspiel mit der Comcept Ladenkasse werden die verkauften Schmuckstücke und Uhren in den Stammdaten entsprechend markiert.

Dann sind Sie nur noch einen Knopfdruck von einer Nachbestellung entfernt!

Selbstverständlich sind die ermittelten Daten nur Vorschläge und können individuell bearbeitet werden. Nach Ausdruck der Daten werden die Kennzeichen entsprechend in den Stammdaten zurückgesetzt. UND: Auch die Handelsware wird berücksichtigt !

Bestellungen verwalten												
Lieferantenauswahl: <input type="text" value="Alle Lieferanten"/> Produktlinien: <input type="text"/> Produktkategorie: <input type="text"/>												
Bestellen?	KZ	Lieferant	Älter Art...	Bezeichnung	Typ1	Typ2	Typ3	Ettikettentext	EK-Datum	VK-Datum	Produktlinie	BestellNr L
<input checked="" type="checkbox"/>	6	Nyhuis	S100025	SWXF3515FU	Silberschmuck	Kopf		Silber925	09.08.2000	17.12.2000		7112918
<input checked="" type="checkbox"/>	8	Ferrari	S100312	YDVV3486EY	Goldschmuck	Arm	G-Gold	Gold585	27.11.2000	17.12.2000		10 8292 1
<input checked="" type="checkbox"/>	8	S.OLI	S100484	CDKN1107GS	Collierketten	Platin	38 cm	Platin950	25.09.2000	17.12.2000	s.Oliver Schmuck	Plat38
<input checked="" type="checkbox"/>	9	Almog,Simon	S100511	QRNO9087RS	Goldschmuck	Finger	G-Gold Dia	Brill750	19.09.2000	19.09.2000		AS0162-75
<input checked="" type="checkbox"/>	7	Div.Lief.Schr	S101021	RPFZ2345PO	Goldschmuck	Schließe	G-Gold	Gold585	14.06.2000	13.09.2000		700332 L
<input checked="" type="checkbox"/>	9	Bandl, Fritz	S101463	NBQV10915YD	Silberschmuck	Finger		SilSafir	17.12.2000	17.12.2000		9243218
<input checked="" type="checkbox"/>	1	Bandl, Fritz	S101464	NBQV10915YD	Silberschmuck	Finger		SilSafir	17.12.2000	17.12.2000		9243218
<input checked="" type="checkbox"/>	2	Sabo	S101465	HGMS10668UB	Silberschmuck	Kopf		SilZirk.	17.12.2000	17.12.2000		C575Zirk
<input checked="" type="checkbox"/>	1	Time Force	S101466	LDEB1255PY	Kleinuhr	Analog	Metall	w.gesch.	17.12.2000	17.12.2000		TF4542/06
<input checked="" type="checkbox"/>	5	Husse	S101467	FSFI7683NI	Collierketten	Silber	42 cm	Silber925	17.12.2000	17.12.2000		An40 4:

\* Versenden Sie von hier aus beispielweise Ihre Bestellung direkt per Fax an Ihren Lieferanten. Falls erforderlich archivieren Sie diese Bestellung elektronisch und sehen sie sich zu jedem beliebigen Zeitpunkt wieder an.

\* Wenn Sie wollen passen Sie sich das Aussehen der Bestellung individuell für Ihre Lieferanten über den Berichtsgenerator jederzeit an.

\* Für das nächste Release sind weitere Funktionen wie das Einlesen elektronischer Lieferscheine und die automatische Generierung von bestellten Artikel geplant.

## Produktgruppen

Legen Sie sich individuelle Einteilungen Ihrer Produktgruppen in einer dreistufigen Hierarchie sowohl für die Schmuckeinzelartikel als auch für die Handelsware und Dienstleistungen fest.

Diese Einteilungen erleichtern Ihnen die Gruppierung Ihrer Ware und helfen Ihnen den Überblick zu behalten.

### Unterteilung für Schmuckeinzelartikel:

Gruppe 1	Gruppe 2	Gruppe 3
Collierketten	G-Gold 333	36 cm
Goldschmuck	G-Gold 585	38 cm
Großuhr	G-Gold 750	40 cm
Kleinuhr	Platin	42 cm
Perlen	Silber	45 cm
Platin/Palladium	sonstiges	50 cm
Silberschmuck	W-Gold 333	60 cm
Trauringe	W-Gold 585	70 cm
Uhrbänder	W-Gold 750	80 + 90 cm

111 Collierketten=>G-Gold 333=>50 cm

### Unterteilung für Handelsware / Dienstleistungen:

Gruppe 1	Gruppe 2	Gruppe 3
Pflegemittel	Gold	Flasche
Reparaturen	Platin	Nachfüller
Service	Schmucksteine	Tuch
Uhrbänder	Silber	

Pflegemittel=>Schmucksteine=>Nachfüller

## Inventur

Starten Sie die Inventur wann Sie wollen! Sie können jederzeit mit einer Inventur beginnen ohne Ihr Geschäft schließen zu müssen. Geben Sie die gezählte Ware auch während des laufenden Betriebs ein. Verschaffen Sie sich jederzeit einen Überblick über den Stand der Inventur. Machen Sie sich keine Sorgen wegen der Ladenkasse: Verkaufte Artikel werden automatisch als „gezählt“ in die Inventur übernommen.

### Bewertungsparameter:

O **Eingabe Inventurbewertung**
X

!
Bewertung: 36 Monate
Hinzufügen
Löschen

ab Monat(e)	Restwert in %
0	100,00
3	92,50
6	83,33
9	75,00
12	66,67
15	58,33
18	50,00
21	41,67
24	33,33
27	25,00
30	16,67
33	8,33
36	0,00

Werte speichern

Angezeigte Werte leeren

Aktivieren

Vorbelegen der Werte

Monate: 12

Abstand: 1

Testeingabe  
 EK-Preis: 0,00  
 EK-Datum: 20.11.2000 ☰  
 0,00 % = 0,00

### Start der Inventur:

**Inventurstart und Abschluss**

Inventurstart

Diese Funktion setzt ein Inventurdatum und ermittelt die aktuellen Bestandszahlen. Anschließend können Sie sich eine Liste ausdrucken und anfangen zu zählen. Bis alles durchgezählt ist können Sie mit Ihren Daten normal weiter arbeiten.

Status: KEINE Inventur aktiv!

Start der Inventur
Abbruch
Aktuellen Status ermitteln

Optionen

Bewertung: Neue Bewertung

Drucker: HP LaserJet 4M Plus

Drucke Bericht Schmuckeinzelartikel

Drucke Bericht Handelswaren

**Mit dem Drücken des unten stehenden Schalters wird die Inventur abgeschlossen. Die bis hierhin nicht gezählten Bestände der Schmuckeinzelartikel werden mit dem Status "Fehlbestand" gebucht. Die Handelsware wird mit dem gezählten Bestand gebucht und die Differenz zwischen gezähltem und tatsächlichem Bestand wird bis zur nächsten Inventur für Auswertungszwecke festgehalten. Die Werte für die gezählten Bestände werden endgültig entfernt und es wird eine Auswertung in eine Archivdatei gedruckt, die Sie später kontrollieren und ausdrucken können.**

Abschliessen der Inventur vorm

Die Eingabe gezählter Ware erfolgt mittels eines auf dem Bildschirm zuoberst erscheinenden Fensters, damit Sie weiterhin in den Stammdaten nach eventuellen Unstimmigkeiten suchen können.

Beispiel der Eingabe gezählter Ware:

**Inventurrefassung**
✕

Artikelnummer: S  Menge:

✔ **Buchen**

✕ **Schließen**

↶ **Zurückbuchen**

ArtNr.: S100322      Bez.: CGBV4310NE  
 Bestand: 1,00      Inventur: 0,00  
 Silberschmuck=>Hals=>  
 Lieferant: S.OLI      VKPreis: 99,00

Beispiel einer Bewertungsliste Zählliste:

Bestandsliste Inventur		Bewertung: Neue Bewertung			03.12.2000 14:54:24		
Lieferant	Bestell Nr.	INV-Menge	Bestand	EK-Datum	EK Artikel Nr.	Bewertet	Ok
Sabo	C575Zirk	1	1	16.08.2000	9,90 S100001	8,25	
Sabo	C547Zirk	1	1	16.08.2000	9,90 S100003	8,25	
Sabo	CR451	1	1	16.08.2000	77,19 S100004	64,32	
Sabo	H1319	1	1	16.08.2000	27,90 S100005	23,25	
Albre	527	1	1	17.08.2000	21,50 S100007	17,92	
Albre	531	1	1	17.08.2000	19,90 S100008	16,58	
Albre	542	1	1	17.08.2000	18,95 S100010	15,79	
Albre	542	1	1	17.08.2000	18,95 S100011	15,79	
Albre	556	1	1	17.08.2000	18,60 S100012	15,50	
Albre	556	1	1	17.08.2000	18,60 S100013	15,50	
Albre	559	1	1	17.08.2000	15,95 S100014	13,29	
Albre	560	1	1	17.08.2000	16,75 S100015	13,96	
Albre	140blau	1	1	17.08.2000	4,70 S100016	3,92	
Albre	140blau	1	1	17.08.2000	4,70 S100017	3,92	
Albre	140	1	1	17.08.2000	4,70 S100018	3,92	
Albre	140	1	1	17.08.2000	4,70 S100019	3,92	
Albre	140	1	1	17.08.2000	4,70 S100020	3,92	
Albre	140	1	1	17.08.2000	4,70 S100021	3,92	
Albre	140	1	1	17.08.2000	4,70 S100022	3,92	
Albre	141Zirk	1	1	17.08.2000	4,95 S100023	4,12	
Albre	141Zirk	1	1	17.08.2000	4,95 S100024	4,12	
Albre	141Zirk	1	1	17.08.2000	4,95 S100025	4,12	
Albre	141Zirk	1	1	17.08.2000	4,95 S100026	4,12	
Albre	141Zirk	1	1	17.08.2000	4,95 S100027	4,12	
Albre	141Zirk	1	1	17.08.2000	4,95 S100028	4,12	
Albre	141Zirk	1	1	17.08.2000	4,95 S100029	4,12	
Albre	141Zirk	1	1	17.08.2000	4,95 S100030	4,12	

## Berichtsverwaltung

Sie können sich Ihre Listen, Etiketten und Formulare individuell gestalten. In einer klar gegliederten Übersicht können Sie Ihre Berichte ansehen, ausdrucken und gestalten.

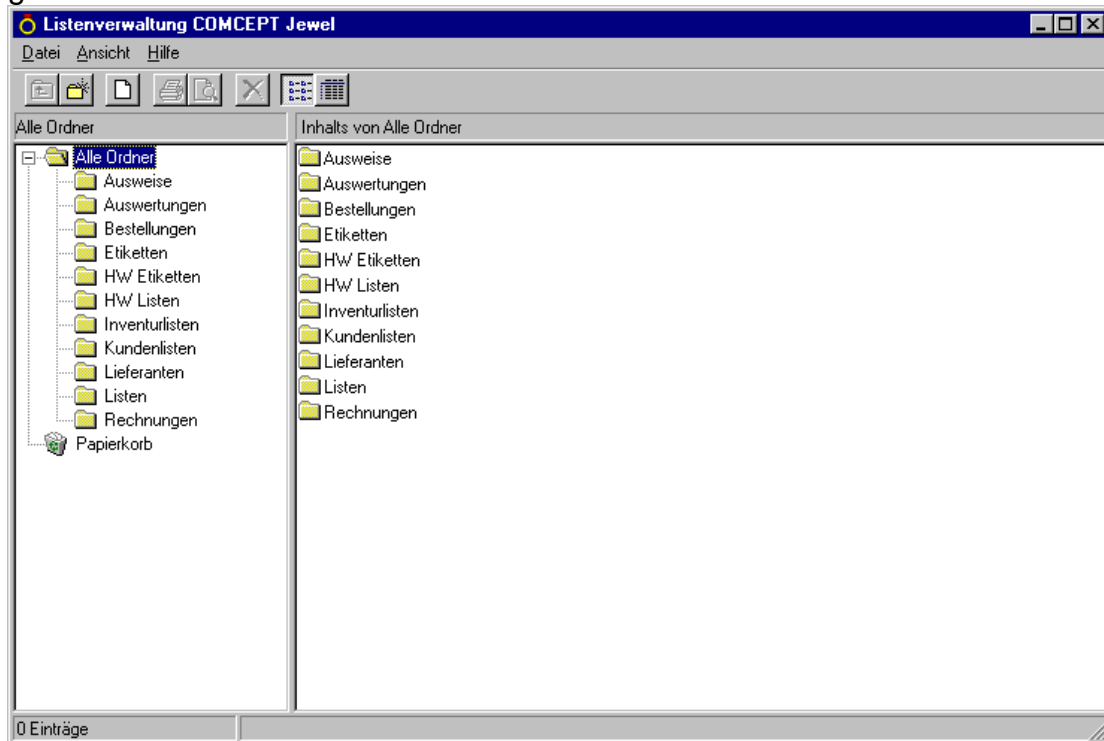

## Ein Berichtsfenster mit dem Bestellfax:

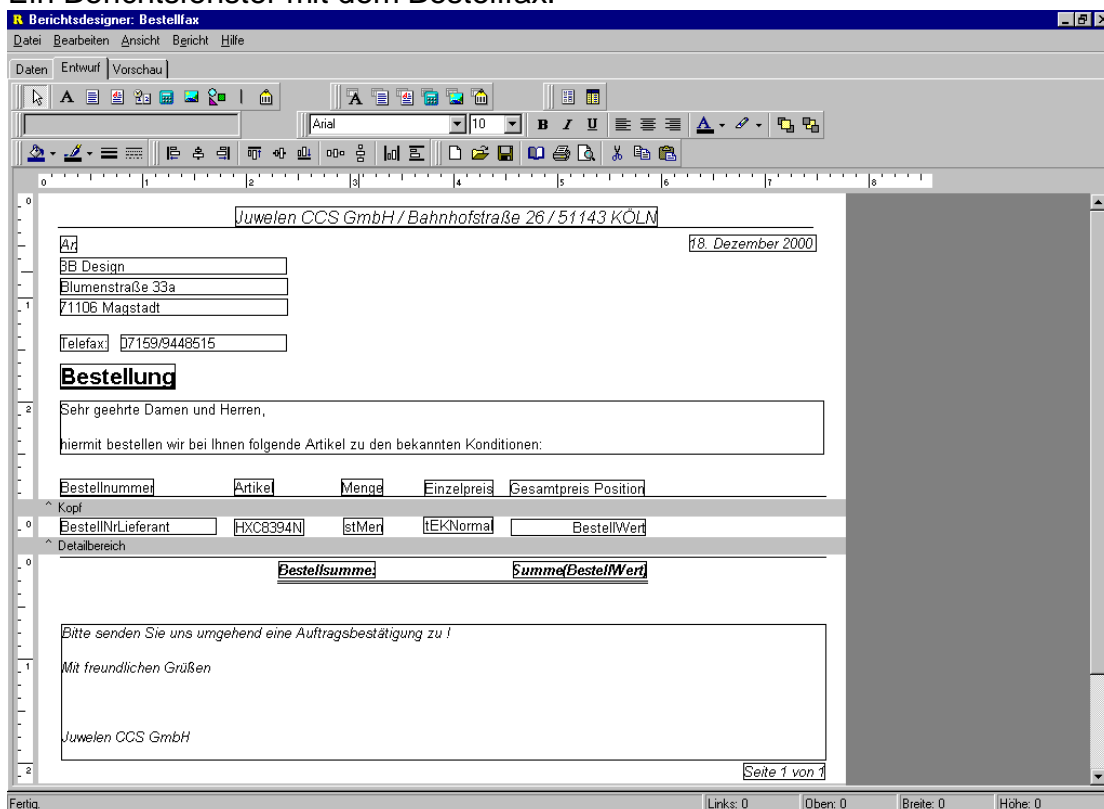

Berichte können teilweise archiviert und jederzeit wieder ausgedruckt werden:

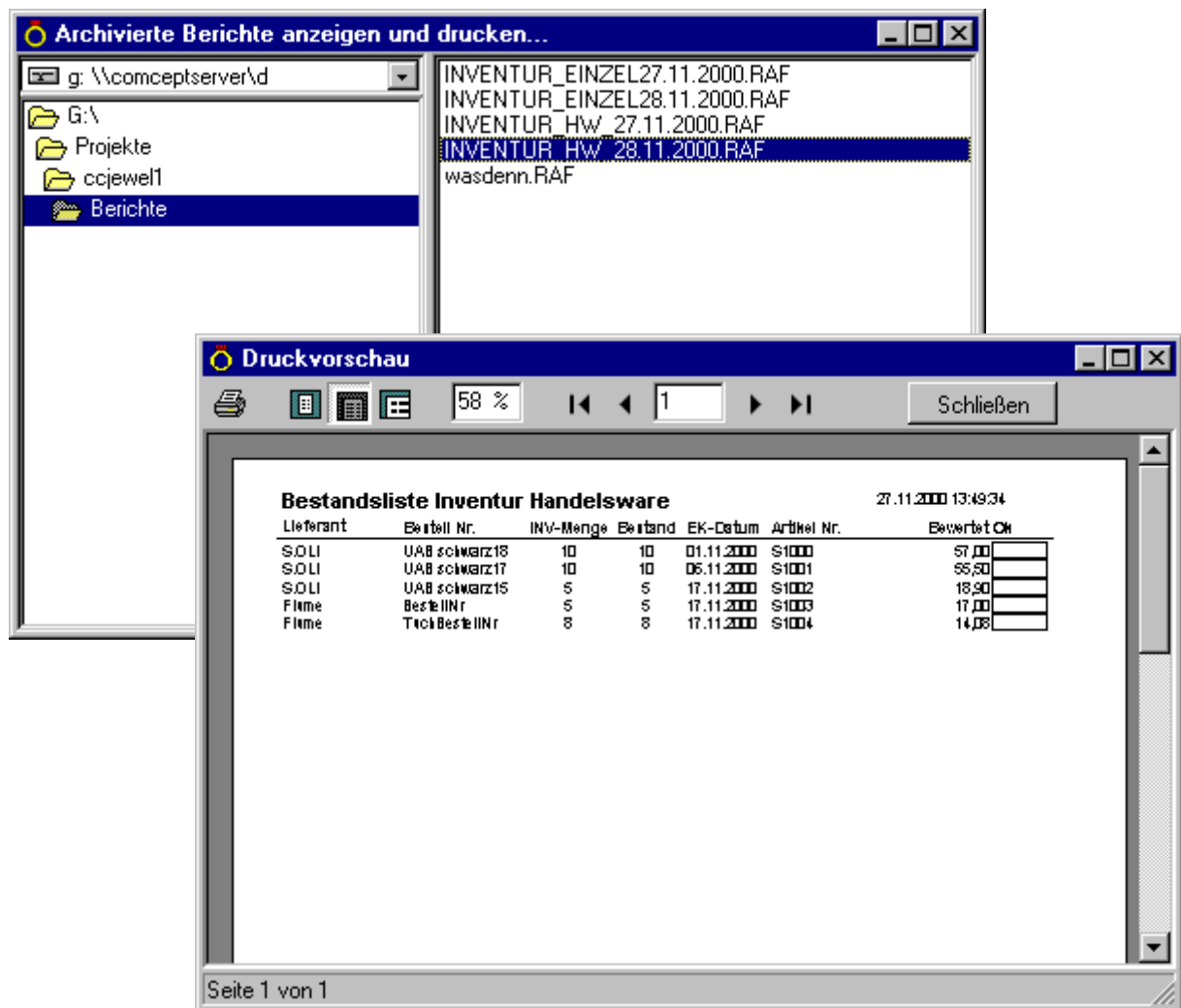

Am Ende der Kurzbeschreibung finden Sie einige Beispielausdrucke aus der Testversion des Programms.

## Individuelle Konfiguration

Durch die umfangreichen Einstellmöglichkeiten der Software können Sie diese auf Ihre Bedürfnisse weitestgehend anpassen. Aber keine Angst! Die Parameter werden von uns voreingestellt und können nach Ihren Wünschen angepasst werden.

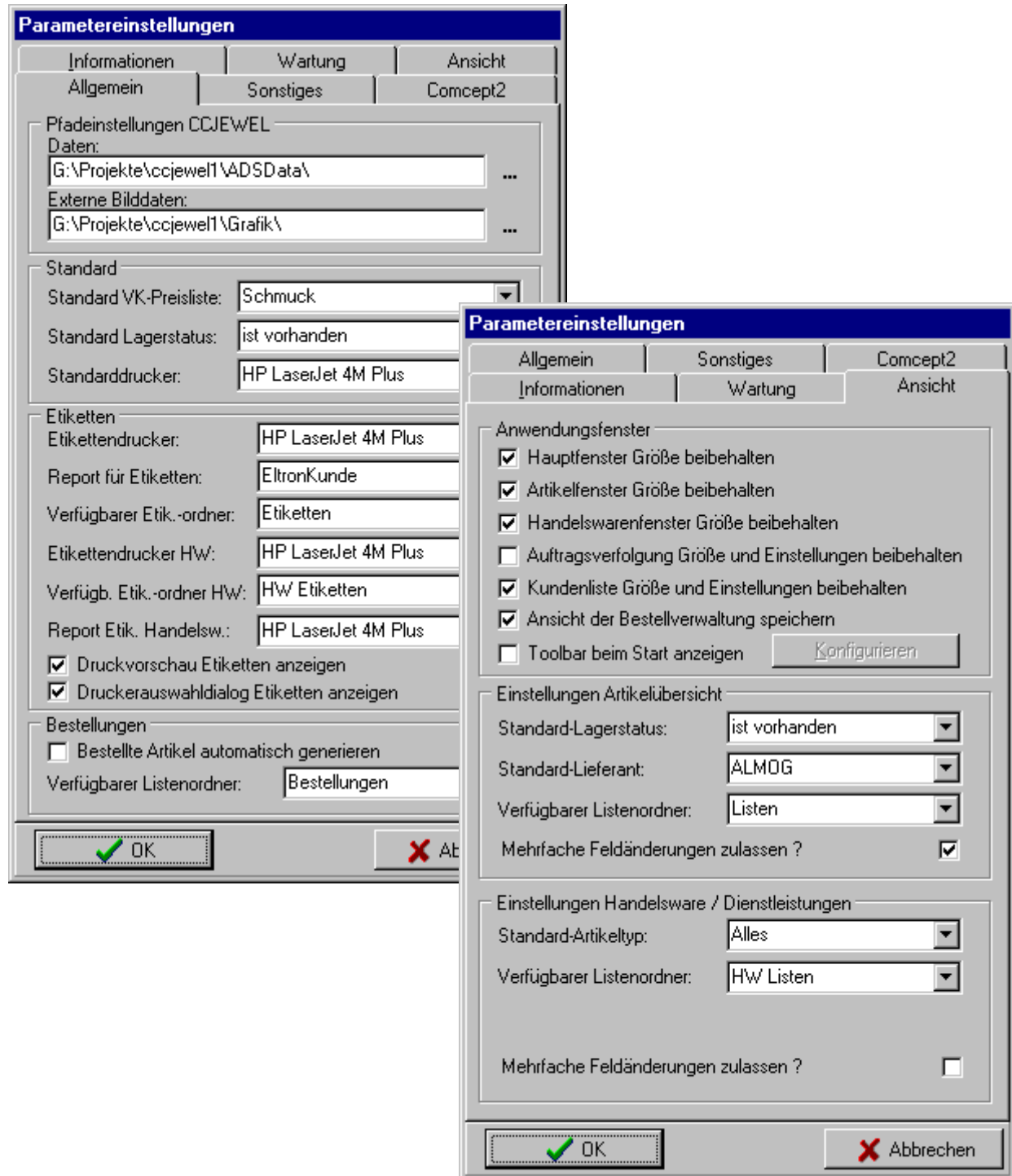

## Bildbearbeitung

Durch zusätzliche Hardware wie USB-Kameras und Scanner können Sie den Schmuck als Bild archivieren um z.B. Schmuckpässe und Zertifikate zu erstellen.

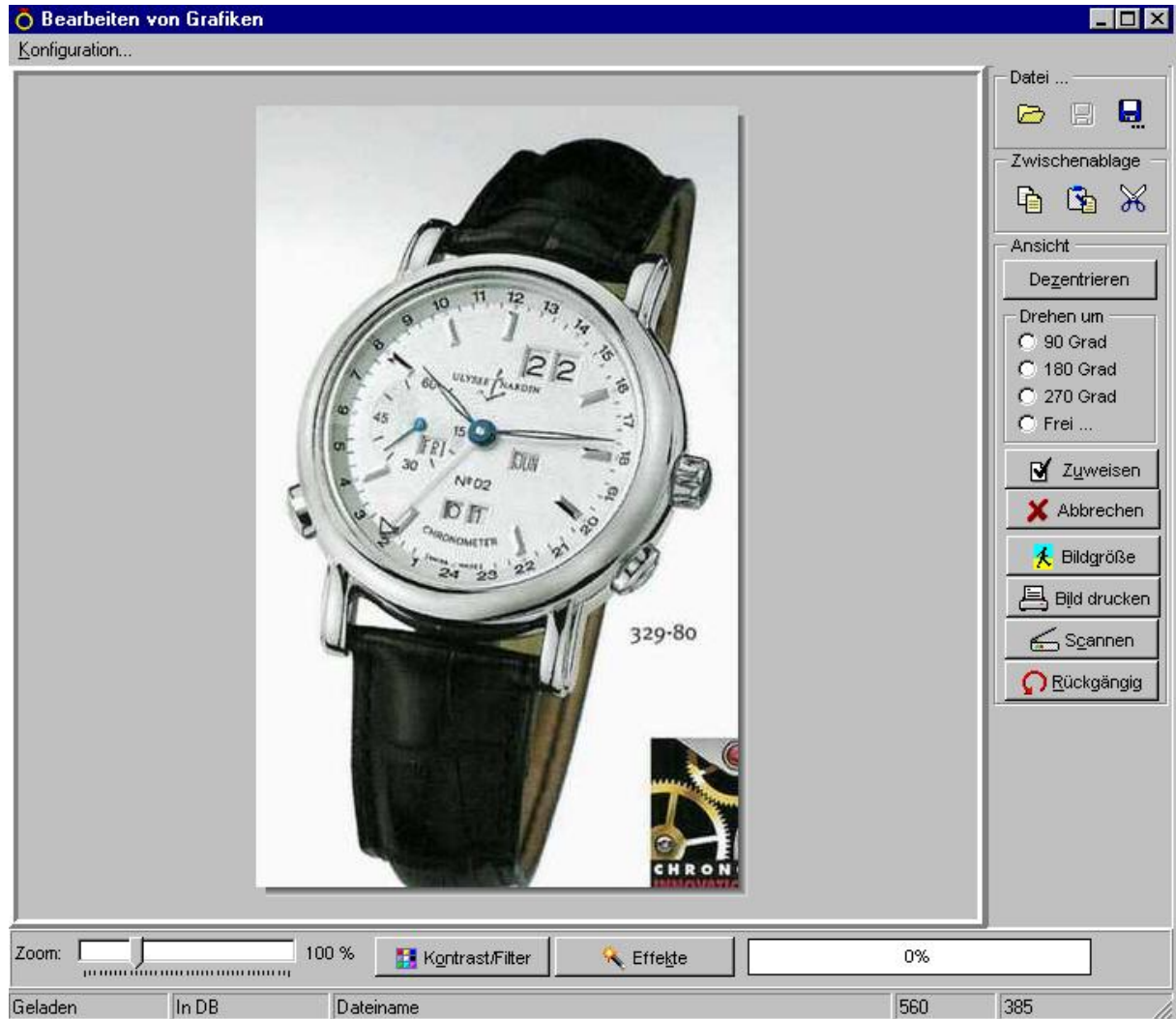

Dabei werden die Bilder im speicherschonenden JPG-Format gesichert und können auch zur Dokumentation als Liste ausgegeben werden.

Wir beraten Sie gerne über das Mittel Ihrer Wahl.

## Textverarbeitung

Für die schnelle Erfassung von Briefen steht Ihnen eine eigene, an anderen Office-Paketen angelehnte Textverarbeitung zur Verfügung.

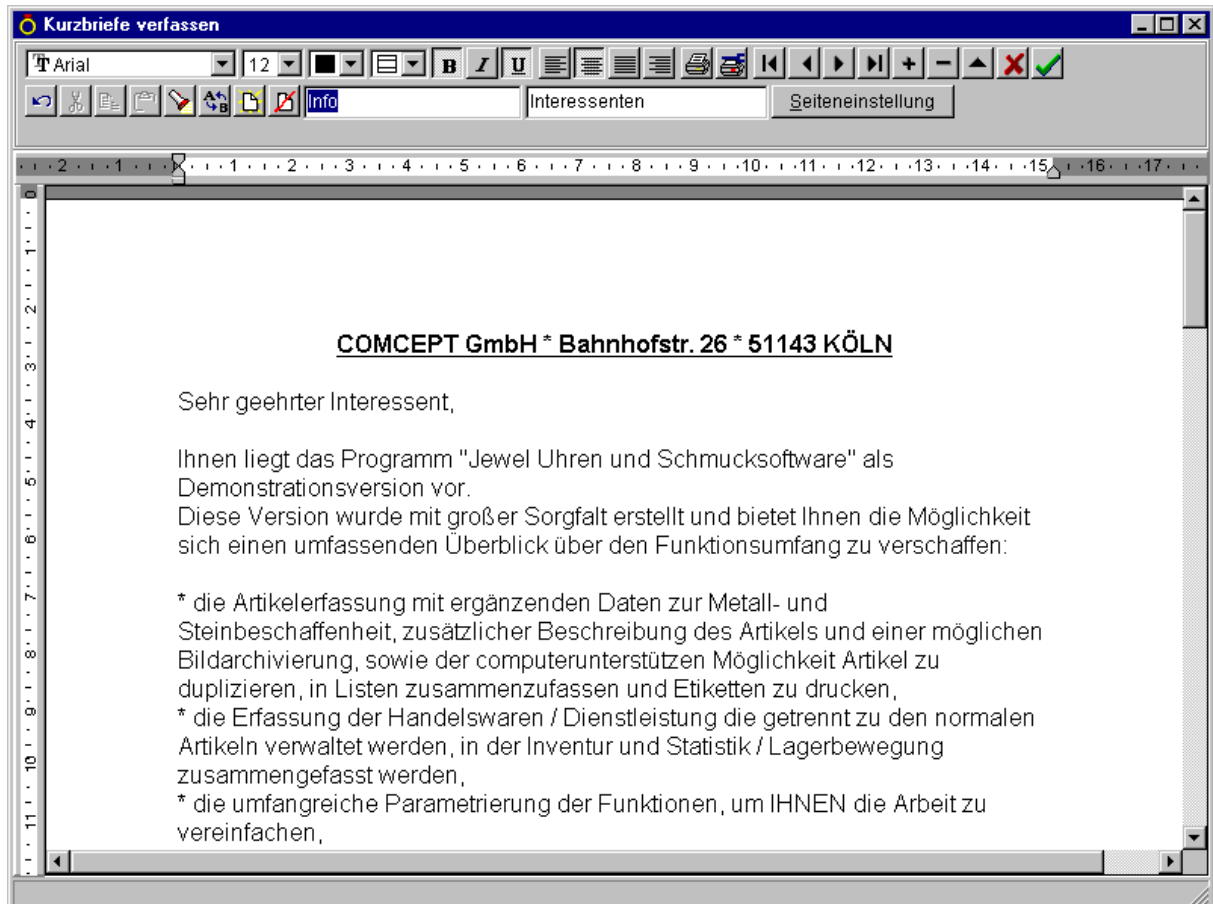

Für die Zukunft ist eine Erweiterung der Software um die Verarbeitung von Serienbriefen gedacht.

Die mitgelieferte Ladenkasse

Nachfolgend ein Einblick in die mitgelieferte Ladenkasse, die Ihnen vielfältige Möglichkeiten zur Steuerung Ihrer Verkäufe bietet. Die Ladenkasse arbeitet unabhängig vom Hauptprogramm, so dass CCJewel nicht im Hintergrund laufen muss. Die Ware wird mittels eines im Hintergrund arbeitenden Programms automatisch aktualisiert.

Das Hauptfenster...

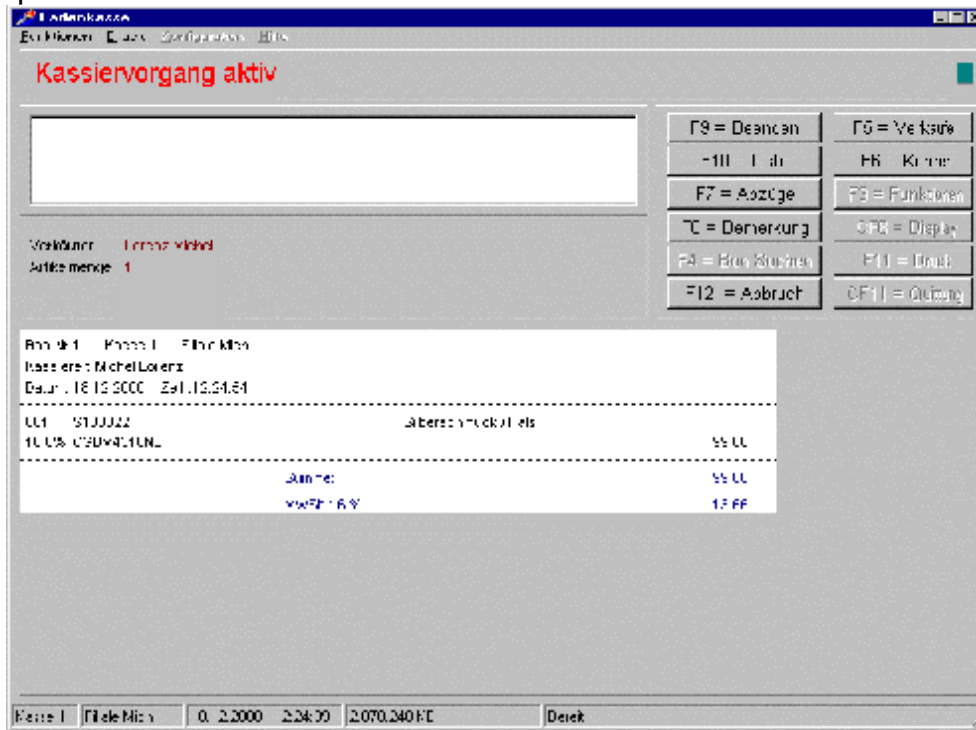

Der Kassiervorgang....

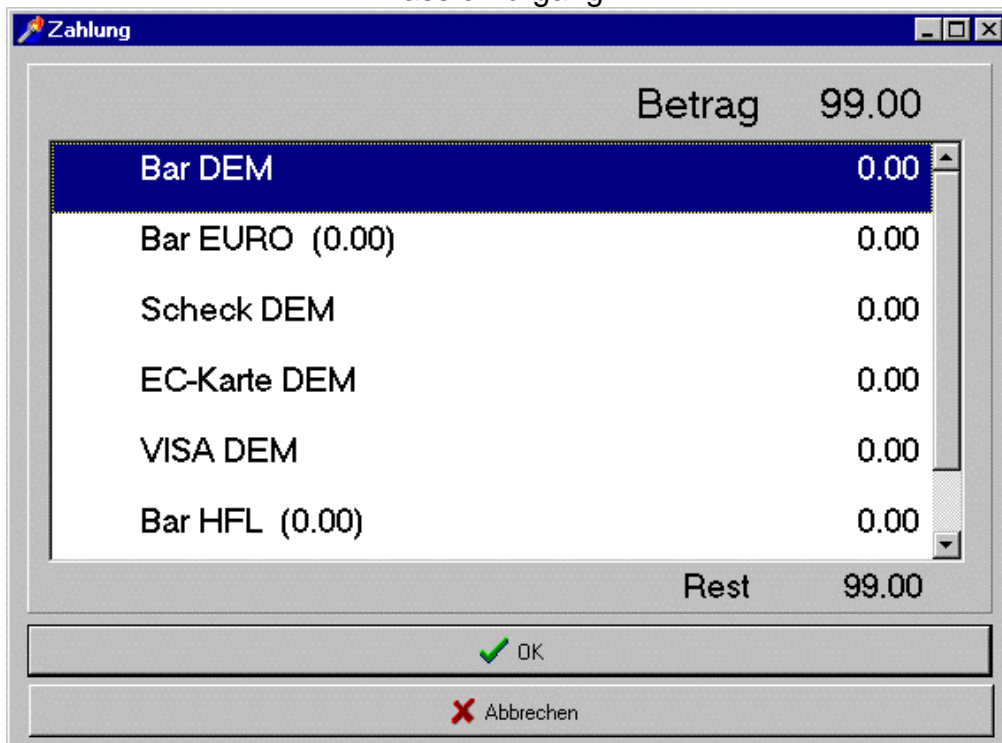

## Die Bonübersicht...

Bonsuche
\_ □ ×

Filiale	Kasse	Datum von	Datum bis	Suchbegriff
Michi	1	17.12.2000	17.12.2000	Suchen

17.12.2000 - 011 17.12.2000 - 012 17.12.2000 - 013 17.12.2000 - 014 17.12.2000 - 015 17.12.2000 - 016 17.12.2000 - 017 17.12.2000 - 018 17.12.2000 - 019 17.12.2000 - 020 17.12.2000 - 021 17.12.2000 - 022 17.12.2000 - 023 17.12.2000 - 024 17.12.2000 - 025 17.12.2000 - 026 17.12.2000 - 027 17.12.2000 - 028 17.12.2000 - 029 17.12.2000 - 030	<table style="width: 100%; border-collapse: collapse;"> <tr> <td colspan="3">Bon Nr.30 Kasse 1 Filiale Michi</td> </tr> <tr> <td colspan="3">Kassierer: Michel Lorenz</td> </tr> <tr> <td colspan="3">Datum: 17.12.2000 Zeit :22:09:33</td> </tr> <tr> <td colspan="3">Kunde 13974 Lorenz Michael Bernhard-Röster-Str. 29 41366 Schwalmtal</td> </tr> <tr> <td colspan="3">-----</td> </tr> <tr> <td style="width: 10%;">001</td> <td style="width: 40%;">S100465</td> <td style="width: 50%; text-align: right;">Goldschmuck / Hals / G-Gold</td> </tr> <tr> <td></td> <td>16.0% ZOOR6389XG</td> <td style="text-align: right;">599.00</td> </tr> <tr> <td colspan="3">-----</td> </tr> <tr> <td></td> <td style="text-align: right;">Summe:</td> <td style="text-align: right;">599.00</td> </tr> <tr> <td></td> <td style="text-align: right;">MwSt: 16 %</td> <td style="text-align: right;">82.62</td> </tr> <tr> <td></td> <td style="text-align: right;">Gegeben Bar DEM</td> <td style="text-align: right;">599.00</td> </tr> </table>	Bon Nr.30 Kasse 1 Filiale Michi			Kassierer: Michel Lorenz			Datum: 17.12.2000 Zeit :22:09:33			Kunde 13974 Lorenz Michael Bernhard-Röster-Str. 29 41366 Schwalmtal			-----			001	S100465	Goldschmuck / Hals / G-Gold		16.0% ZOOR6389XG	599.00	-----				Summe:	599.00		MwSt: 16 %	82.62		Gegeben Bar DEM	599.00
Bon Nr.30 Kasse 1 Filiale Michi																																		
Kassierer: Michel Lorenz																																		
Datum: 17.12.2000 Zeit :22:09:33																																		
Kunde 13974 Lorenz Michael Bernhard-Röster-Str. 29 41366 Schwalmtal																																		
-----																																		
001	S100465	Goldschmuck / Hals / G-Gold																																
	16.0% ZOOR6389XG	599.00																																
-----																																		
	Summe:	599.00																																
	MwSt: 16 %	82.62																																
	Gegeben Bar DEM	599.00																																

erw. Suche	zum Verweis	Bon drucken	Quittung	✓ OK	✗ Abbrechen
------------	-------------	-------------	----------	------	-------------

Auch mit der Ladenkasse sind vielfältige Auswertungen möglich. Es können handelsübliche Kassendisplays, Kassenschubladen, Tastaturscanner (Barcodeleser) und Bondrucker angeschlossen werden.

Der resultierende Ladenkassenbon kann Ihre n individuellen Bedürfnissen angepasst werden. Die Tagesabschlüsse mit Auflistung der Warenguppen erfolgt detailliert und enthält alles auf einen Blick.

Selbstverständlich können Sie mit dem Programm auch unterschiedliche Währungen kassieren, wobei Ihnen das umständliche Umrechnen der Währungen erspart bleibt.

## Die Reparaturverwaltung

Seit Ende letzten Jahres wurde das Programm um eine Reparaturverwaltung erweitert. Auf einfache Weise werden hier die notwendigen Daten für Reparaturen und individuelle Anpassungen von Uhren und Schmuck sowie die dazu gehörigen Kundendaten erfasst. Die Reparaturverwaltung ist auch als separates Programm erhältlich, damit die Verwaltung Ihrer Ware beispielsweise in Ihrem Büro stattfinden kann und auf einem im Laden befindlichen Rechner der per Netzwerk angebunden ist, die Ladenkasse bzw. die Reparaturverwaltung laufen kann.

Typ	RepNr	Kunde und/oder Beschreibung	Termin	Fertig	Kund
	21204	Lorenz, Michael, 13509, 41366 Schwalmthal, Bernhard-Rösler-Str. 29, 02163/450181			
	21205	Klaudies, Reiner, 10714, 40000 Düsseldorf, Irisweg 70a,	11.01.2002	13.01.2002	
	21207	Martellock, Ingrid, 13510, 41366 Schwalmthal, Bernhard-Rösler-Str. 29, 02163/450199	29.12.2001	17.12.2001	
	21209	Bernau, Birgit, 11122, 51149 Köln, Oberstr. 47-49, 02203/15548	12.01.2002	13.01.2002	
	21210	Marschall, Astrid, 13713, 51143 Köln, Bahnhofstr.26, 32123	12.01.2002	13.01.2002	
	21211	Lorenz, Jörg, 13976, 42379 Duisburg, Traarer Str. 33, 02151/403412			
	21212	Lorenz, Michael, 13975, 41366 Schwalmthal, Bernhard-Rösler-Str. 29, 02163/450181	11.01.2002	13.01.2002	
	21213	Bernau, Gerd, 12523, 51143 Köln, Bahnhofstr. 26, 02203/369260	04.01.2002	13.01.2002	
	21214	Iliadou, Marc, 10646, 40000 Düsseldorf, Im Lochgarten 15,			

Bezeichnung	Zusatztext	Preis
Brilliant einsetzen	0,025 ct tw	129,00
Versandkosten	Porto und Verpackung	10,00
Versicherung		10,00
		149,00

Hersteller: Flume      Anzahlung: 0       Garantie     Kulanz     Kostenvoranschlag  
 SerienNr.:              Gesamtbetrag: 0       Fremdreparatur    Fremdreparatur bearbeiten

In der Reparaturübersicht sehen Sie auf einen Blick, welche Reparaturen offen sind, welche Arbeiten durchzuführen sind und was es kostet. Sie können nach der Eingabe direkt einen Druck einer Reparaturtüte auslösen. Diese kann den jeweiligen Erfordernissen des Kunden angepasst werden. Im vorliegenden Beispiel wird ein Barcode generiert, der Ihnen das Auffinden der Reparatur und das Kassieren über die Ladenkasse erleichtern soll.

### Reparaturverwaltung Kundensuche

**Reparatur anlegen / ändern**

Suche  
Name:  Zusätzlich:

Kundendaten  
Name:  Vorn.:   
Strasse:   
Ort:   
Telefon:  KunNr.:

Kunden für Reparatur übernehmen

**Kundensuche**

Lorenz, Ellen, 13311, 20000 Hamburg, Kölner  
 Lorenz, Heinz, 12383, 20000 Hamburg, , 040/  
 Lorenz, Michael, 13509, 41366 Schwalmtal, B  
 Lorenz, Pia Maria, 12471, 30000 Hanover, Sie  
 Loschelders, Ketil, 12911, 50000 Köln, Strese  
 Loschelders, Ute, 11966, 40000 Düsseldorf, E  
 Loutsopoulou, Friedhelm, 10823, 51234 Bonn  
 Löhe, Valeska, 10853, 40000 Düsseldorf, Pol  
 Ludwig, Karl-Heinz, 12200, 51234 Bonn, Liegi  
 Ludwig, Michael, 12598, 30000 Hanover, Boni  
 Ludwig, Walter, 13353, 20000 Hamburg, Herc  
 Lueck, Karabekir, 11396, 60000 Frankfurt, Iris  
 Luft, Hanni, 12964, 90000 Nürnberg, Sternwe  
 Lux, Joachim, 10852, 40000 Düsseldorf, Anne  
 Lux, Mehrangiz, 12595, 40000 Düsseldorf, Sa  
 Maas, Kuddusi, 10416, 51234 Bonn, Tannenw

### Reparatur eingeben / bearbeiten

**Reparatur anlegen / ändern**

Kunde / Beschreibung:

Zuordnung  
Allgemein:  Typ1:  Typ2:  Typ3:

Sonstiges  
Hersteller:  SerienNr.:   
Termin:

Kulanz  Garantie  Fremdreparatur  Kostenvoranschlag Lagerort:

**Bearbeiten**

### Beispiel Reparaturtüte

**Druckvorschau**

82% | 1 | Schließen

Annahme: 25.12.2001  
 Fertig: 04.01.2002  
 Kundennummer: 13523  
 21210  
Auslieferung der Reparatur nur gegen diesen Klebdruck innerhalb von 3 Monaten. Gegen Entschädigung, ohne Haftung Gewähr und keine Haftung übernehmen.  
 Filiale Concept Software Services GmbH

	Name: Gerd Bernau	13523
	Strasse: Bahnhostr. 26	Annahme: 25.12.2001
21210	Ort: 51143 Köln	Termin: 04.01.2002
	Telefon: 02203/369280	Typ: Schmuck
Beschreibung: Goldschmuck		Finger
Hersteller: Flume		Fertig am: 13.01.2002
Ser.Nr.:		Abgeholt:
Ausgeführte Arbeiten:		Preis in €
Brilliant einsetzen	0,025 ct tw	129,00
Versandkosten	Porto und Verpackung	10,00

**Druck** von 1

## Die Statistik

Verschiedene Statistiken helfen Ihnen den Überblick zu bewahren und festzustellen mit welchen Lieferanten Sie beispielsweise den größten Umsatz mit einem entsprechenden Roherlös erzielt haben.

### Hitliste der Lieferanten

**Hitliste der Lieferanten**

Zeitraum:

Von:  Bis:

Lieferant	Anteil am Gesamtumsatz	Umsatz	Wareneinsatz	Bruttomarge	Anzahl Artikel	Ø EKpreis	Ø VKpreis
<b>Gesamtverkauf</b>	<b>100,00</b>	<b>-169701,89</b>	<b>52816,84</b>	<b>68,88</b>	<b>1477</b>	<b>35,76</b>	<b>114,90</b>
Albrecht	0,176	298,54	110,96	62,83 %	26	4,27	11,48
allegro	0,016	26,84	10,94	59,24 %	2	5,47	13,42
ALMOG	0,039	65,96	29,40	55,42 %	1	29,40	65,96
Ältesse	0,069	116,57	43,27	62,88 %	1	43,27	116,57
ANVARI	0,132	223,43	99,96	55,26 %	1	99,96	223,43
Armani	2,282	3873,04	1879,05	51,48 %	11	170,82	352,09
Bandel	0,559	948,70	460,69	51,44 %	21	21,94	45,18
Baron	0,664	1127,12	584,47	48,15 %	26	22,48	43,35
Bauer	0,998	1693,91	721,87	57,38 %	3	240,62	564,64
Biermann	0,505	856,93	441,76	48,45 %	2	220,88	428,46
bijou	2,835	4810,44	2501,07	48,01 %	14	178,65	343,60
Blumer	0,088	149,55	56,34	62,33 %	2	26,17	74,78
Citizen	0,346	586,96	304,15	48,18 %	2	152,08	293,48
Claim	0,038	64,68	27,35	57,72 %	2	13,67	32,34
Colada	0,060	101,75	86,92	14,57 %	2	43,46	50,87
<b>Hitliste, Lieferanten</b>	<b>2,096</b>	<b>3556,96</b>	<b>1659,17</b>	<b>53,35 %</b>	<b>33</b>	<b>50,28</b>	<b>107,79</b>

### Komplette Umsatzstatistik

**Statistik Ladenkasse**

Zeitraum:  Von:  Bis:

Grafik Details

Datum:

KundenNr	Menge	ArtNr	Ek €	VK €	Bruttomarge	UVk €	LieferantNr	Typ
	0	1 S1005	0,00	25,56	100,00	0,00	1	HANDELSWARE
	0	-1 S1005	0,00	-25,56	100,00	0,00	1	HANDELSWARE
	0	1 S1005	0,00	30,68	100,00	0,00	1	HANDELSWARE
	0	-1 S1005	0,00	-30,68	100,00	0,00	1	HANDELSWARE
	0	1 S1005	0,00	25,56	100,00	0,00	1	HANDELSWARE
	0	-1 S1005	0,00	-25,56	100,00	0,00	1	HANDELSWARE
	0	1 S1005	0,00	30,68	100,00	0,00	1	HANDELSWARE
	0	1 S1005	0,00	40,90	100,00	0,00	1	HANDELSWARE
	0	-1 S1005	0,00	-40,90	100,00	0,00	1	HANDELSWARE
	0	1 S1005	0,00	30,68	100,00	0,00	1	HANDELSWARE
	0	1 S1005	0,00	30,68	100,00	0,00	1	HANDELSWARE
	0	1 S100353	149,14	335,41	55,53	335,41	394	EINZELARTIKEL
	0	-1 S100353	-149,14	-335,41	55,53	-335,41	394	EINZELARTIKEL
	0	1 S1005	0,00	10,23	100,00	0,00	1	HANDELSWARE
	0	-1 S1005	0,00	-10,23	100,00	0,00	1	HANDELSWARE
	0	1 S1005	0,00	20,45	100,00	0,00	1	HANDELSWARE
	0	-1 S1005	0,00	-20,45	100,00	0,00	1	HANDELSWARE
	3		0,00	92,03	96,44 %	0,00		

Umsatz

1.477,00    52.816,84    169.701,89    78,71 %    4066,20

Als Anlage finden Sie jetzt noch einige Beispielausdrucke von Berichten, die wir für unsere Kunden erstellt bzw. die unsere Kunden selbst erstellt haben.

Wenn Sie bereits mit einer Warenwirtschaft gearbeitet haben übernehmen wir Ihre bestehenden Daten soweit technisch möglich und sinnvoll für Sie **kostenlos** in unsere Software.

**Sollten Sie noch Fragen zur Testversion haben oder eine individuelle Beratung wünschen, zögern Sie bitte nicht mit uns Kontakt aufzunehmen:**

COMCEPT Software Services GmbH

Hauptstr. 50

51143 KÖLN

Fon: 02203/36928-0 oder 02163/450181

Fax: 02203/36928-15 oder 02163/450184

Email:

Herr Lorenz [info@ccjewel.de](mailto:info@ccjewel.de) oder [info@schmucksoftware.de](mailto:info@schmucksoftware.de)

Homepage: [www.ccjewel.de](http://www.ccjewel.de) oder [www.schmucksoftware.de](http://www.schmucksoftware.de)

Mit freundlichen Grüßen

Ihre Comcept Software Services GmbH

Anlagen

- Beispielausdrucke
- €uro Preisliste 2003